

SUPERFICIES P. CUARTA – 2º – 3º	
	SUP. ÚTIL
ESTAR-COMEDOR	29,64 m ²
COCINA	9,54 m ²
HABITACIÓN 1	12,00 m ²
HABITACIÓN 2	11,58 m ²
BAÑO 1	4,37 m ²
DISTRIBUIDOR	14,85 m ²
BAJO ESCALERA	1,40 m ²
ESCALERA	3,61 m ²
BALCON 1	10,85 m ²
TOTAL S.ÚTIL	86,99 m²
TOTAL S.CONSTRUIDA	97,54 m²

SUPERFICIES TOTAL DUPLEX	
VIV. P14	
SUP. ÚTIL	117,26 m ²
SUP. CONST.	137,69 m ²

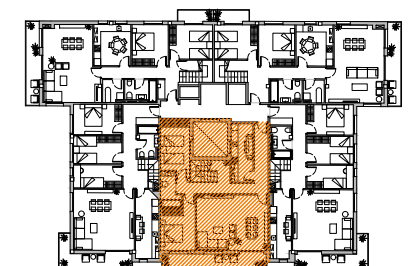

Advertencia legal:

El presente documento no es definitivo, plano orientativo sujeto a modificaciones. Se ha elaborado conforme al anteproyecto del edificio, por lo que puede sufrir modificaciones como consecuencia de requerimientos de la administración competente, y de conformidad con la documentación complementaria oficial o por cualquier tipo de exigencias legales, y las decisiones técnicas que surgieran durante el desarrollo del proyecto necesarias para la buena ejecución de la obra.

Todo el mobiliario, incluido el de la cocina, es únicamente informativo y esta dibujado como ejemplo de distribución siendo útiles a efectos de ordenación y escala, por cuanto es meramente decorativo, ya que la vivienda se entrega expedita, sin muebles.



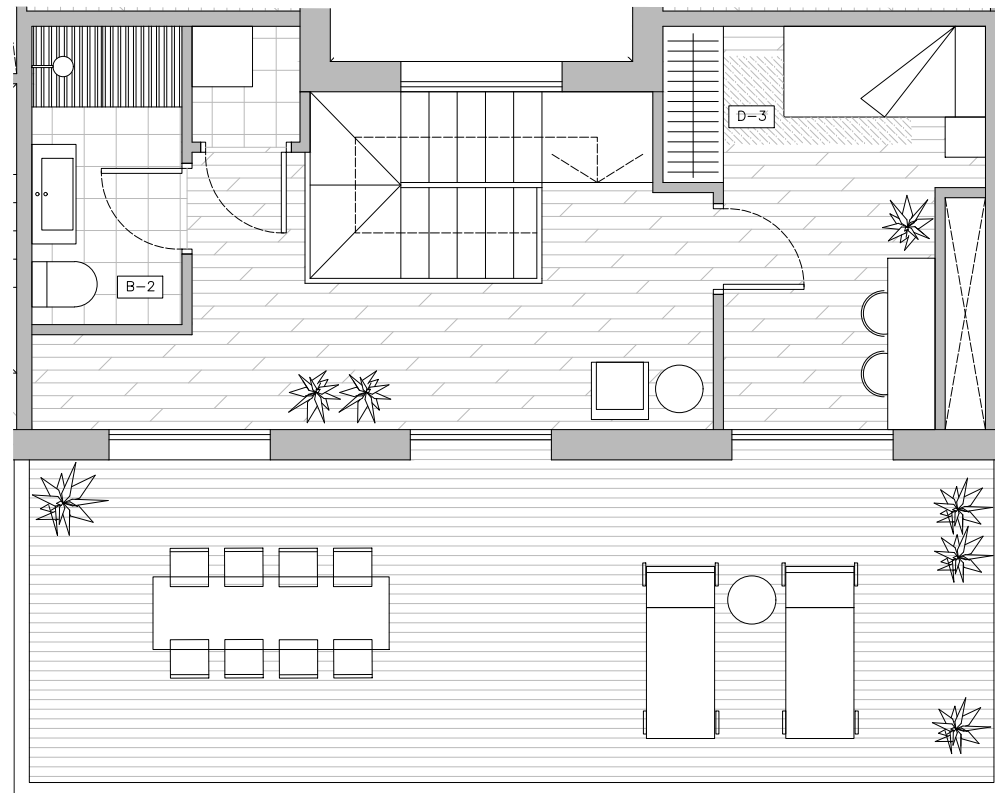
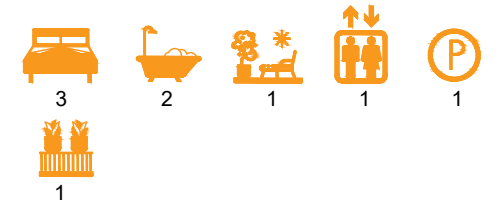

SUPERFICIES P. BJC - 2º-3º	
	SUP. ÚTILS
ESTAR	12,09 m ²
HABITACIÓN 3	10,13 m ²
BAÑO 2	4,41 m ²
LAVADERO	1,23 m ²
ESCALERA	2,41 m ²
TERRAZA	33,06 m ²
TOTAL S.ÚTIL	30,27 m²
TOTAL S.CONSTRUIDA	40,15 m²

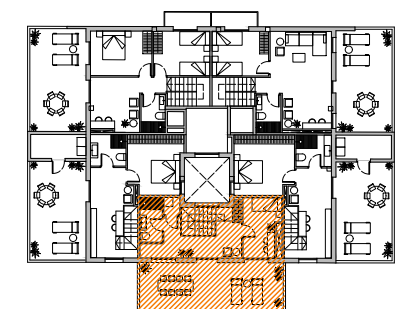

Advertencia legal:
 El presente documento no es definitivo, plano orientativo sujeto a modificaciones. Se ha elaborado conforme al anteproyecto del edificio, por lo que puede sufrir modificaciones como consecuencia de requerimientos de la administración competente, y de conformidad con la documentación complementaria oficial o por cualquier tipo de exigencias legales, y las decisiones técnicas que surgieran durante el desarrollo del proyecto necesarias para la buena ejecución de la obra.
 Todo el mobiliario, incluido el de la cocina, es únicamente informativo y esta dibujado como ejemplo de distribución siendo útiles a efectos de ordenación y escala, por cuanto es meramente decorativo, ya que la vivienda se entrega expedita, sin muebles.