

SUPERFICIES P. BAJA- BJS-3º	
	SUP. ÚTILS
ESTAR-COMEDOR-COCINA	44.21
HABITACIÓN 1	15.93
HABITACIÓN 2	9.01
HABITACIÓN 3	9.43
BAÑO 1	4.41
BAÑO 2	3.72
LAVADERO	2.02
DISTRIBUIDOR	9.07
PATIO	53.65
TOTAL S.ÚTIL	97.79m²
TOTAL S.CONSTRUIDA	109.39

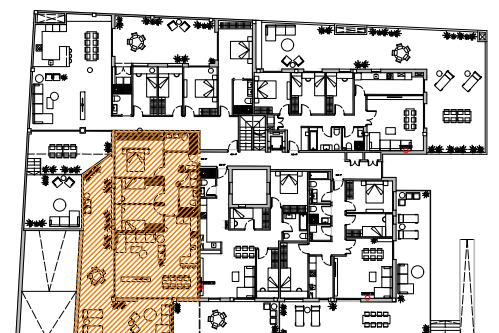

Advertencia legal:

El presente documento no es definitivo, plano orientativo sujeto a modificaciones. Se ha elaborado conforme al anteproyecto del edificio, por lo que puede sufrir modificaciones como consecuencia de requerimientos de la administración competente, y de conformidad con la documentación complementaria oficial o por cualquier tipo de exigencias legales, y las decisiones técnicas que surgieran durante el desarrollo del proyecto necesarias para la buena ejecución de la obra.

Todo el mobiliario, incluido el de la cocina, es únicamente informativo y esta dibujado como ejemplo de distribución siendo útiles a efectos de ordenación y escala, por cuanto es meramente decorativo, ya que la vivienda se entrega expedita, sin muebles.

