

SUPERFICIES P. BAJA- BJS-2º	
	SUP. ÚTILS
ESTAR-COMEDOR-COCINA	33,73 m ²
HABITACIÓN 1	10,77 m ²
HABITACIÓN 2	6,12 m ²
HABITACIÓN 3	8,00 m ²
BAÑO 1	3,32 m ²
BAÑO 2	4,96 m ²
DISTRIBUIDOR	8,61 m ²
PATIO	27,00 m ²
TOTAL S.ÚTIL	75,51 m²
TOTAL S.CONSTRUIDA	88,58 m²

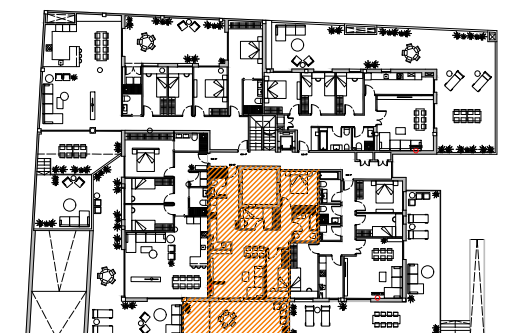

Advertencia legal:
 El presente documento no es definitivo, plano orientativo sujeto a modificaciones. Se ha elaborado conforme al anteproyecto del edificio, por lo que puede sufrir modificaciones como consecuencia de requerimientos de la administración competente, y de conformidad con la documentación complementaria oficial o por cualquier tipo de exigencias legales, y las decisiones técnicas que surgieran durante el desarrollo del proyecto necesarias para la buena ejecución de la obra.
 Todo el mobiliario, incluido el de la cocina, es únicamente informativo y esta dibujado como ejemplo de distribución siendo útiles a efectos de ordenación y escala, por cuanto es meramente decorativo, ya que la vivienda se entrega expedita, sin muebles.