

| SUPERFICIES P. 3 – VIV. 16 | |
|----------------------------|---------------------------|
| | SUP. ÚTILS |
| ESTAR-COMEDOR-COCINA | 23.80m ² |
| HABITACIÓN 1 | 10.89m ² |
| HABITACIÓN 2 | 8.27m ² |
| HABITACIÓN 3 | 8.19m ² |
| BAÑO 1 | 2.57m ² |
| BAÑO 2 | 3.90m ² |
| LAVADERO | 1.17m ² |
| DISTRIBUIDOR | 4.28m ² |
| TERRAZA 1 | 9.16m ² |
| TERRAZA 2 | 2.00m ² |
| TOTAL S.ÚTIL | 63.06m² |
| TOTAL S.CONSTRUIDA | 75.18m² |

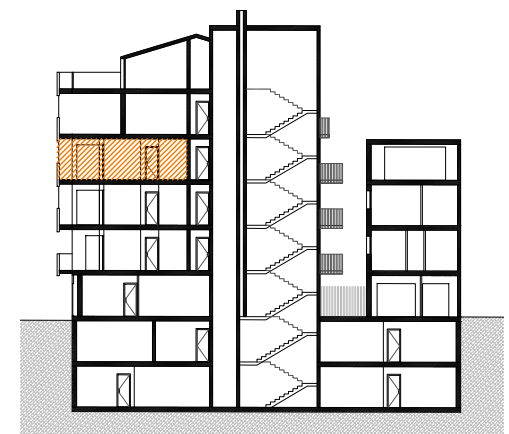

PENDIENTE DE APROBACIÓN DE LICENCIA POR EL AYUNTAMIENTO

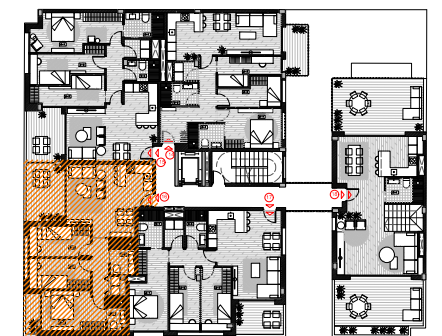

Advertencia legal:
 El presente documento no es definitivo, plano orientativo sujeto a modificaciones. Se ha elaborado conforme al anteproyecto del edificio, por lo que puede sufrir modificaciones como consecuencia de requerimientos de la administración competente, y de conformidad con la documentación complementaria oficial o por cualquier tipo de exigencias legales, y las decisiones técnicas que surgieran durante el desarrollo del proyecto necesarias para la buena ejecución de la obra.
 Todo el mobiliario, incluido el de la cocina, es únicamente informativo y esta dibujado como ejemplo de distribución siendo útiles a efectos de ordenación y escala, por cuanto es meramente decorativo, ya que la vivienda se entrega expedita, sin muebles.

