

SUPERFICIES P. 2 – VIV. 12	
	SUP. ÚTIL
ESTAR-COMEDOR-COCINA	24.33m ²
HABITACIÓN 1	8.40m ²
HABITACIÓN 2	8.40m ²
HABITACIÓN 3	12.36m ²
BAÑO 1	4.03m ²
BAÑO 2	3.47m ²
LAVADERO	2.44m ²
DISTRIBUIDOR	3.36m ²
TERRAZA	6.34m ²
TOTAL S.ÚTIL	66.79m²
TOTAL S.CONSTRUIDA	77.99m²

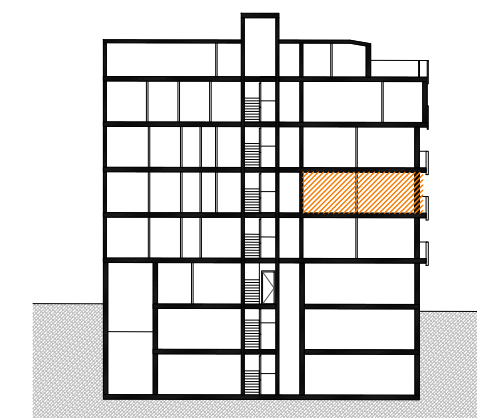

PENDIENTE DE APROBACIÓN DE LICENCIA POR EL AYUNTAMIENTO

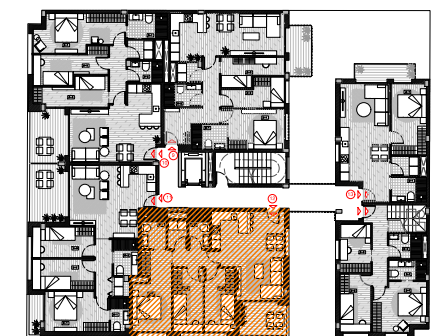
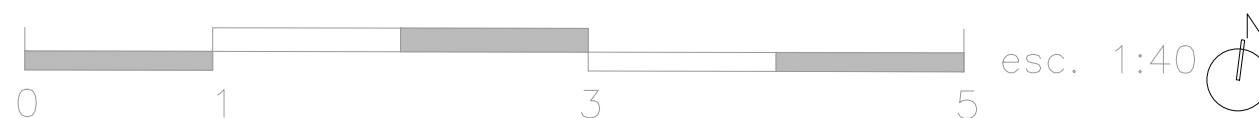

Advertencia legal:
 El presente documento no es definitivo, plano orientativo sujeto a modificaciones. Se ha elaborado conforme al anteproyecto del edificio, por lo que puede sufrir modificaciones como consecuencia de requerimientos de la administración competente, y de conformidad con la documentación complementaria oficial o por cualquier tipo de exigencias legales, y las decisiones técnicas que surgieran durante el desarrollo del proyecto necesarias para la buena ejecución de la obra.
 Todo el mobiliario, incluido el de la cocina, es únicamente informativo y esta dibujado como ejemplo de distribución siendo útiles a efectos de ordenación y escala, por cuanto es meramente decorativo, ya que la vivienda se entrega expedita, sin muebles.

