

PLANTA BAJA	
VIVIENDA - BAJOS 1º	
	m <sup>2</sup>
ESTAR-COMEDOR-COCINA	21,22
DISTRIBUIDOR	2,70
BAÑO 1	3,16
DORMITORIO 1	10,41
DORMITORIO 2	6,68
LAVADERO	0,74
SUPERFICIE UTIL	44,90
SUPERFICIE CONSTRUIDA	53,24
EXTERIOR	m <sup>2</sup>
PATIO	10,50

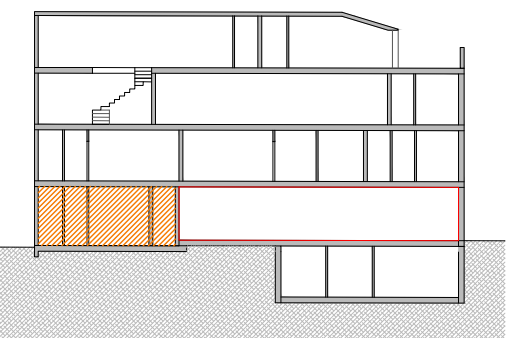

PENDIENTE DE APROBACIÓN DE LICENCIA POR EL AYUNTAMIENTO

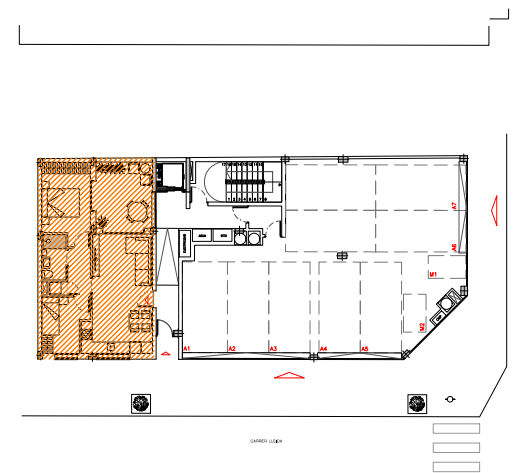

Advertencia legal:  
 El presente documento no es definitivo, plano orientativo sujeto a modificaciones. Se ha elaborado conforme al anteproyecto del edificio, por lo que puede sufrir modificaciones como consecuencia de requerimientos de la administración competente, y de conformidad con la documentación complementaria oficial o por cualquier tipo de exigencias legales, y las decisiones técnicas que surgieran durante el desarrollo del proyecto necesarias para la buena ejecución de la obra.  
 Todo el mobiliario, incluido el de la cocina, es únicamente informativo y esta dibujado como ejemplo de distribución siendo útiles a efectos de ordenación y escala, por cuanto es meramente decorativo, ya que la vivienda se entrega expedita, sin muebles.

