

PLANTA SEGUNDA
VIVIENDA - TERCERO 2ª

| | m ² |
|------------------------------|----------------------|
| DISTRIBUIDOR | 17,49 |
| BAÑO 1 | 2,84 |
| BAÑO 2 | 3,29 |
| DORMITORIO 1 | 11,18 |
| DORMITORIO 2 | 7,08 |
| DORMITORIO 3 | 9,49 |
| LAVADERO | 2,82 |
| SUPERFICIE UTIL | 54,18 |
| SUPERFICIE CONSTRUIDA | 66,19 |
| EXTERIOR | m² |
| BALCÓN | 3,66 |

PLANTA BAJO CUBIERTA
VIVIENDA - TERCERO 2ª

| | m ² |
|------------------------------|----------------------|
| ESTAR-COMEDOR-COCINA | 32,38 |
| BAÑO 3 | 3,11 |
| DISTRIBUIDOR | 3,53 |
| ESCALERA | 1,66 |
| SUPERFICIE UTIL | 40,69 |
| SUPERFICIE CONSTRUIDA | 52,52 |
| EXTERIOR | m² |
| TERRAZA | 53,09 |

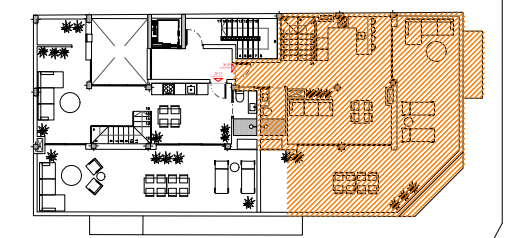

PENDIENTE DE APROBACIÓN DE LICENCIA POR EL AYUNTAMIENTO



Advertencia legal:
El presente documento no es definitivo, plano orientativo sujeto a modificaciones. Se ha elaborado conforme al anteproyecto del edificio, por lo que puede sufrir modificaciones como consecuencia de requerimientos de la administración competente, y de conformidad con la documentación complementaria oficial o por cualquier tipo de exigencias legales, y las decisiones técnicas que surgieran durante el desarrollo del proyecto necesarias para la buena ejecución de la obra.
Todo el mobiliario, incluido el de la cocina, es únicamente informativo y esta dibujado como ejemplo de distribución siendo útiles a efectos de ordenación y escala, por cuanto es meramente decorativo, ya que la vivienda se entrega expedita, sin muebles.

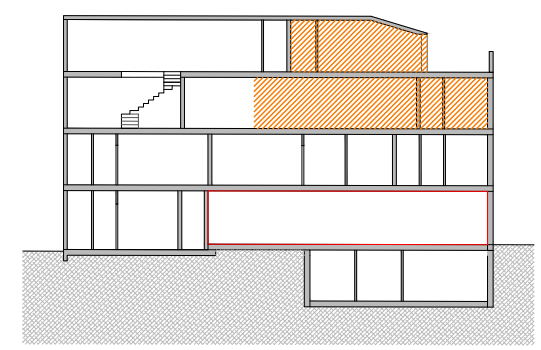

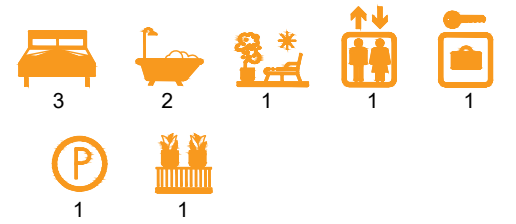
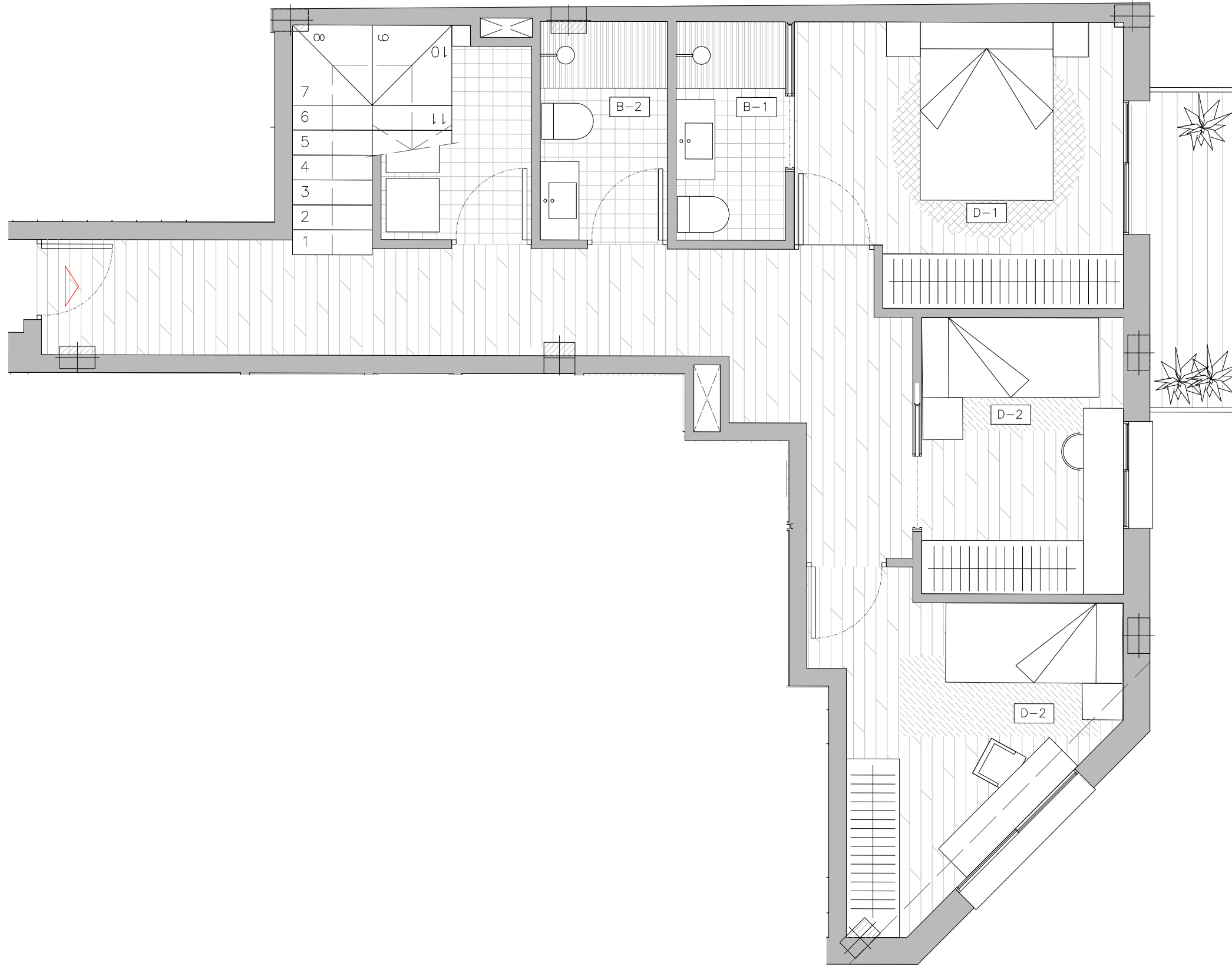

PLANTA SEGUNDA
VIVIENDA - TERCERO 2ª

| | m ² |
|-----------------------|----------------|
| DISTRIBUIDOR | 17,49 |
| BAÑO 1 | 2,84 |
| BAÑO 2 | 3,29 |
| DORMITORIO 1 | 11,18 |
| DORMITORIO 2 | 7,08 |
| DORMITORIO 3 | 9,49 |
| LAVADERO | 2,82 |
| SUPERFICIE UTIL | 54,18 |
| SUPERFICIE CONSTRUIDA | 66,19 |
| EXTERIOR | m ² |
| BALCÓN | 3,66 |

PLANTA BAJO CUBIERTA
VIVIENDA - TERCERO 2ª

| | m ² |
|-----------------------|----------------|
| ESTAR-COMEDOR-COCINA | 32,38 |
| BAÑO 3 | 3,11 |
| DISTRIBUIDOR | 3,53 |
| ESCALERA | 1,66 |
| SUPERFICIE UTIL | 40,69 |
| SUPERFICIE CONSTRUIDA | 52,52 |
| EXTERIOR | m ² |
| TERRAZA | 53,09 |

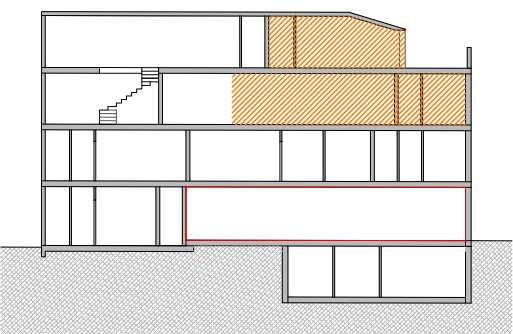
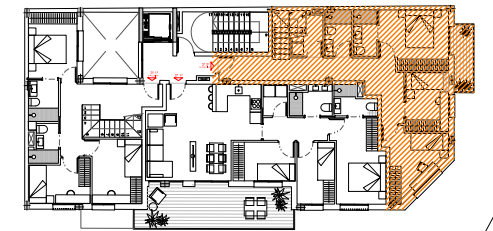

PENDIENTE DE APROBACIÓN DE LICENCIA POR EL AYUNTAMIENTO



Advertencia legal:
El presente documento no es definitivo, plano orientativo sujeto a modificaciones. Se ha elaborado conforme al anteproyecto del edificio, por lo que puede sufrir modificaciones como consecuencia de requerimientos de la administración competente, y de conformidad con la documentación complementaria oficial o por cualquier tipo de exigencias legales, y las decisiones técnicas que surgieran durante el desarrollo del proyecto necesarias para la buena ejecución de la obra.
Todo el mobiliario, incluido el de la cocina, es únicamente informativo y esta dibujado como ejemplo de distribución siendo útiles a efectos de ordenación y escala, por cuanto es meramente decorativo, ya que la vivienda se entrega expedita, sin muebles.

