

PLANTA SEGUNDA	
VIVIENDA - TERCERO 1ª	
	m ²
DISTRIBUIDOR	12,34
BAÑO 1	3,30
BAÑO 2	2,71
DORMITORIO 1	9,19
DORMITORIO 2	7,37
DORMITORIO 3	9,34
SUPERFICIE UTIL	44,25
SUPERFICIE CONSTRUIDA	56,92

PLANTA BAJO CUBIERTA	
VIVIENDA - TERCERO 1ª	
	m ²
ESTAR-COMEDOR-COCINA	37,85
BAÑO 3	3,49
SUPERFICIE UTIL	41,34
SUPERFICIE CONSTRUIDA	53,11
EXTERIOR	m ²
TERRAZA	43,73

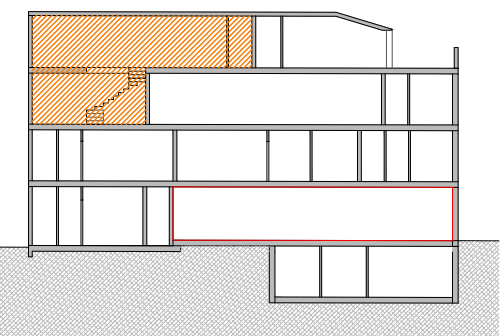

PENDIENTE DE APROBACIÓN DE LICENCIA POR EL AYUNTAMIENTO

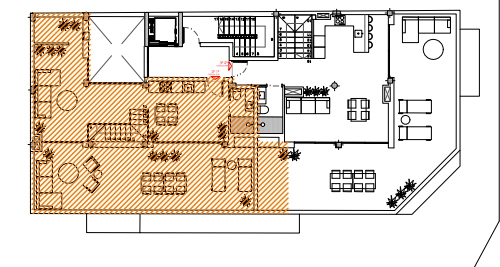

Advertencia legal:
 El presente documento no es definitivo, plano orientativo sujeto a modificaciones. Se ha elaborado conforme al anteproyecto del edificio, por lo que puede sufrir modificaciones como consecuencia de requerimientos de la administración competente, y de conformidad con la documentación complementaria oficial o por cualquier tipo de exigencias legales, y las decisiones técnicas que surgieran durante el desarrollo del proyecto necesarias para la buena ejecución de la obra.
 Todo el mobiliario, incluido el de la cocina, es únicamente informativo y esta dibujado como ejemplo de distribución siendo útiles a efectos de ordenación y escala, por cuanto es meramente decorativo, ya que la vivienda se entrega expedita, sin muebles.



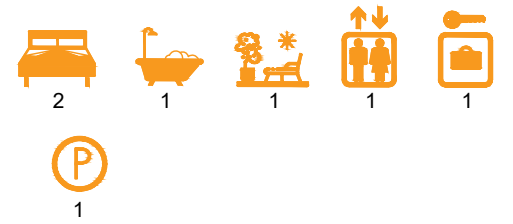
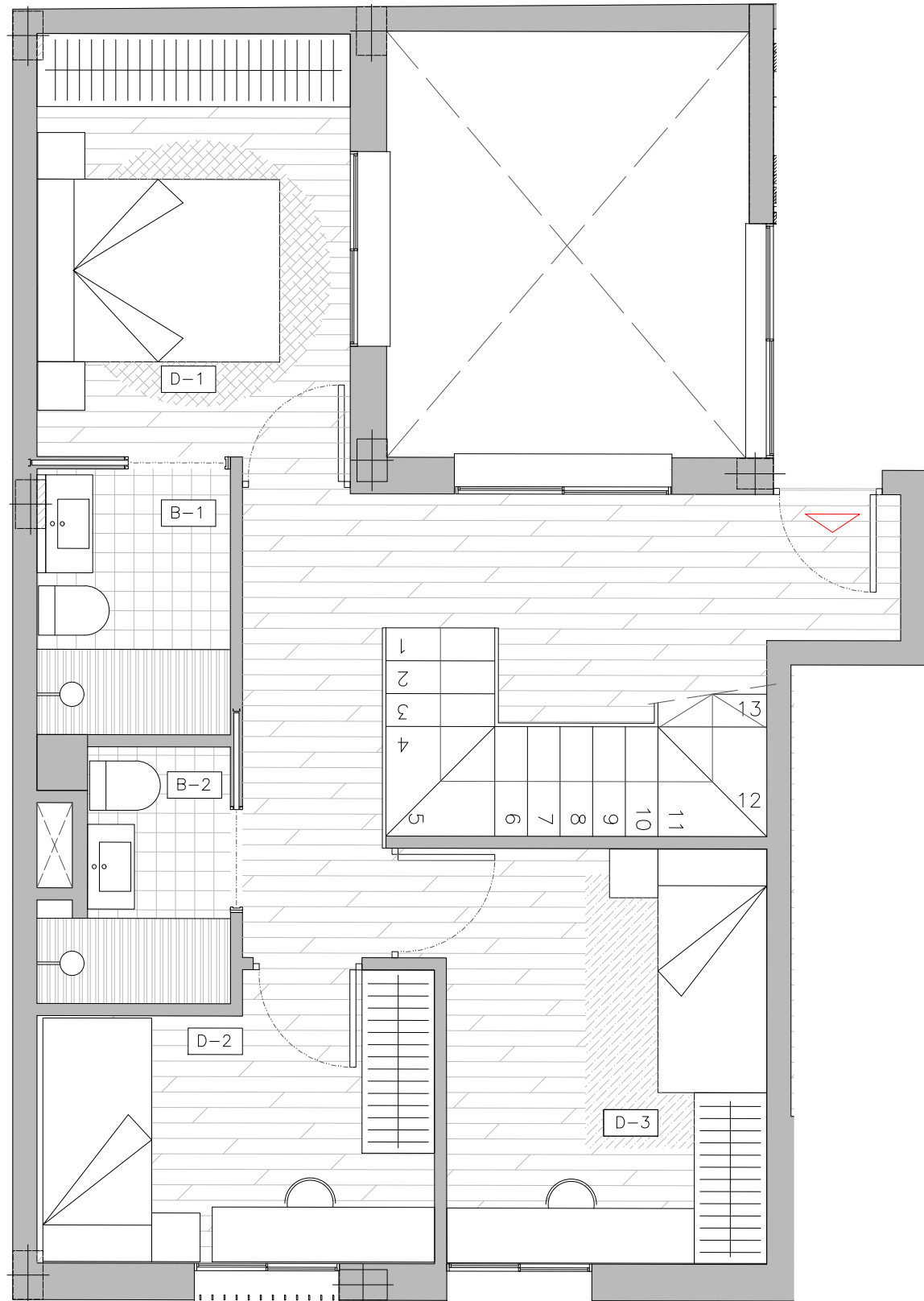

PLANTA SEGUNDA	
VIVIENDA - TERCERO 1ª	
	m ²
DISTRIBUIDOR	12,34
BAÑO 1	3,30
BAÑO 2	2,71
DORMITORIO 1	9,19
DORMITORIO 2	7,37
DORMITORIO 3	9,34
SUPERFICIE UTIL	44,25
SUPERFICIE CONSTRUIDA	56,92

PLANTA BAJO CUBIERTA	
VIVIENDA - TERCERO 1ª	
	m ²
ESTAR-COMEDOR-COCINA	36,46
BAÑO 3	2,79
ESCALERA	2,27
SUPERFICIE UTIL	41,52
SUPERFICIE CONSTRUIDA	53,20
EXTERIOR	m ²
TERRAZA	38,56

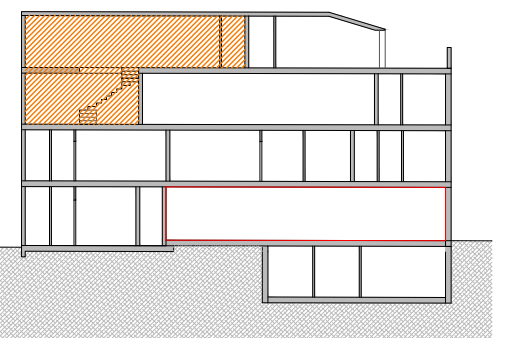
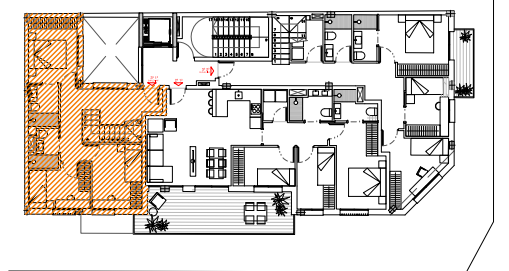

PENDIENTE DE APROBACIÓN DE LICENCIA POR EL AYUNTAMIENTO



esc. 1:50



Advertencia legal:

El presente documento no es definitivo, plano orientativo sujeto a modificaciones. Se ha elaborado conforme al anteproyecto del edificio, por lo que puede sufrir modificaciones como consecuencia de requerimientos de la administración competente, y de conformidad con la documentación complementaria oficial o por cualquier tipo de exigencias legales, y las decisiones técnicas que surgieran durante el desarrollo del proyecto necesarias para la buena ejecución de la obra.

Todo el mobiliario, incluido el de la cocina, es únicamente informativo y esta dibujado como ejemplo de distribución siendo útiles a efectos de ordenación y escala, por cuanto es meramente decorativo, ya que la vivienda se entrega expedita, sin muebles.

