

PLANTA PRIMERA	
VIVIENDA - PRIMERO 2ª	
	m ²
ESTAR-COMEDOR-COCINA	24,50
DISTRIBUIDOR	2,43
BAÑO 1	3,58
BAÑO 2	2,36
DORMITORIO 1	11,27
DORMITORIO 2	6,50
LAVADERO	1,49
SUPERFICIE UTIL	52,13
SUPERFICIE CONSTRUIDA	60,31
EXTERIOR	m ²
TERRAZA	10,54

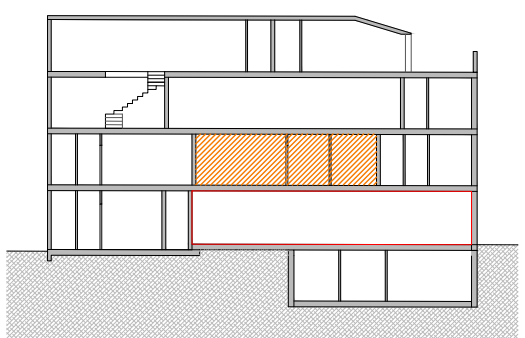

PENDIENTE DE APROBACIÓN DE LICENCIA POR EL AYUNTAMIENTO

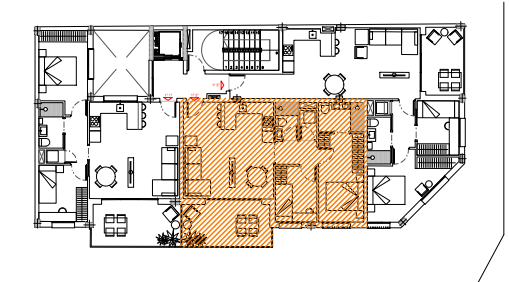
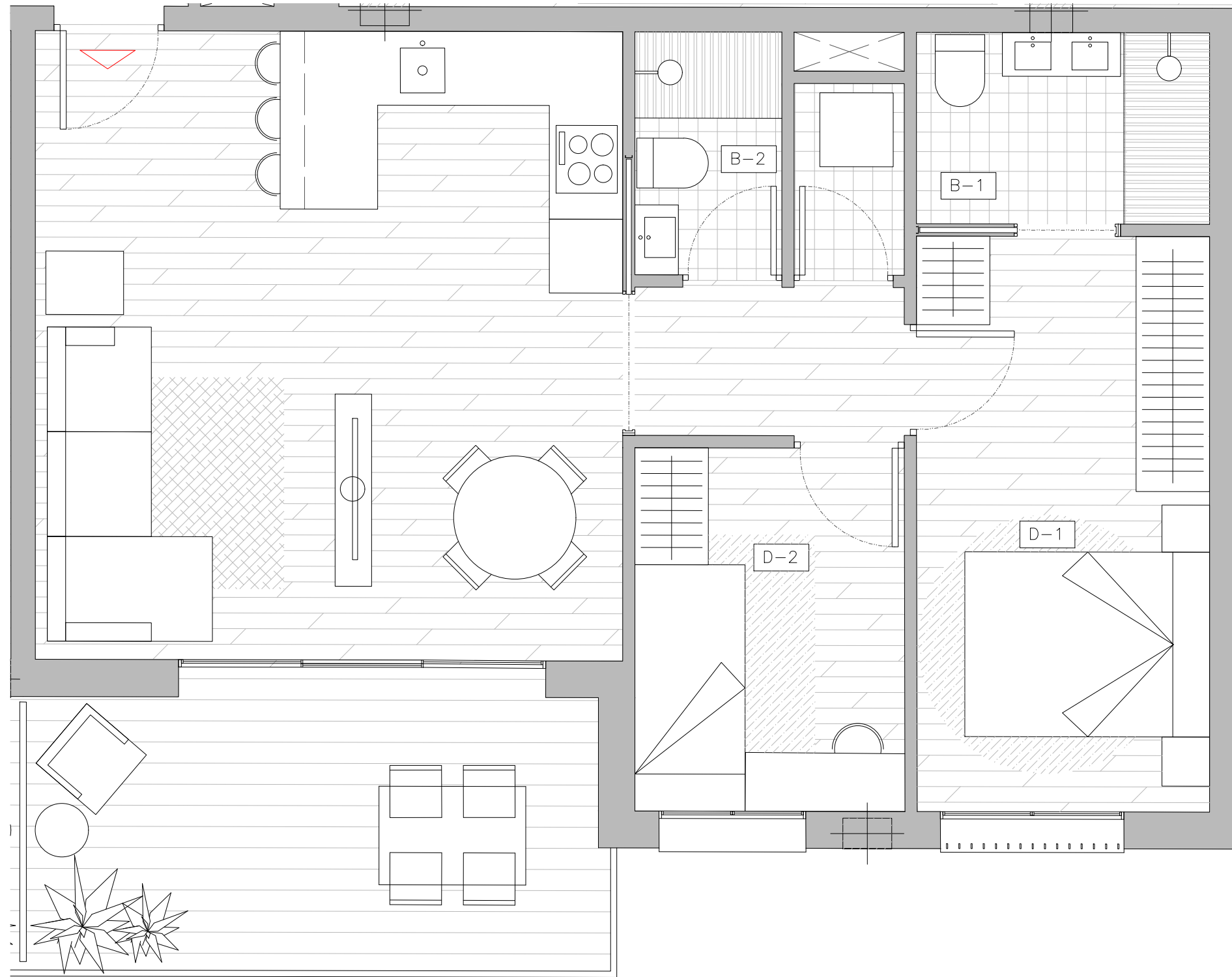
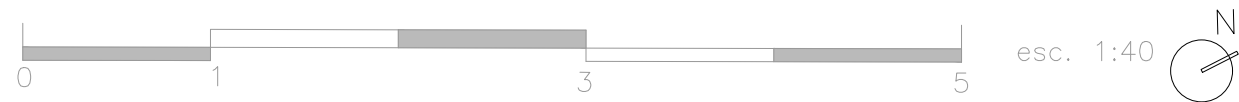

Advertencia legal:
 El presente documento no es definitivo, plano orientativo sujeto a modificaciones. Se ha elaborado conforme al anteproyecto del edificio, por lo que puede sufrir modificaciones como consecuencia de requerimientos de la administración competente, y de conformidad con la documentación complementaria oficial o por cualquier tipo de exigencias legales, y las decisiones técnicas que surgieran durante el desarrollo del proyecto necesarias para la buena ejecución de la obra.
 Todo el mobiliario, incluido el de la cocina, es únicamente informativo y esta dibujado como ejemplo de distribución siendo útiles a efectos de ordenación y escala, por cuanto es meramente decorativo, ya que la vivienda se entrega expedita, sin muebles.

