

PLANTA PRIMERA	
VIVIENDA - PRIMERO 1ª	
	m ²
ESTAR-COMEDOR-COCINA	24,50
DISTRIBUIDOR	2,70
BAÑO 1	3,16
DORMITORIO 1	10,40
DORMITORIO 2	7,73
LAVADERO	0,74
SUPERFICIE UTIL	49,23
SUPERFICIE CONSTRUIDA	59,32
EXTERIOR	m ²
TERRAZA	10,54

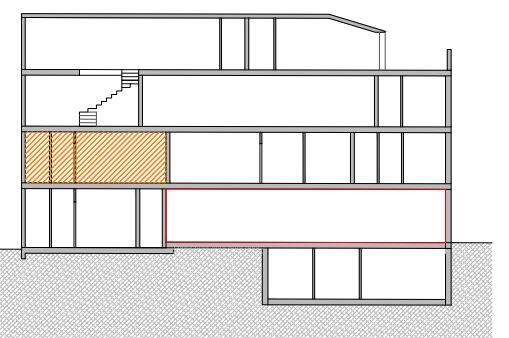

PENDIENTE DE APROBACIÓN DE LICENCIA POR EL AYUNTAMIENTO

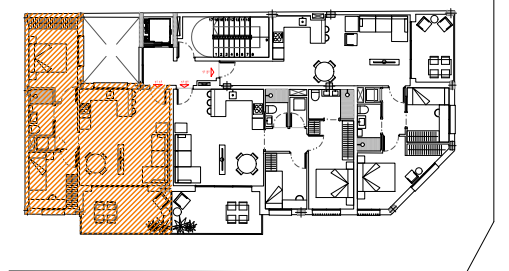

esc. 1:50

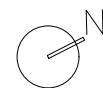

Advertencia legal:

El presente documento no es definitivo, plano orientativo sujeto a modificaciones. Se ha elaborado conforme al anteproyecto del edificio, por lo que puede sufrir modificaciones como consecuencia de requerimientos de la administración competente, y de conformidad con la documentación complementaria oficial o por cualquier tipo de exigencias legales, y las decisiones técnicas que surgieran durante el desarrollo del proyecto necesarias para la buena ejecución de la obra.

Todo el mobiliario, incluido el de la cocina, es únicamente informativo y esta dibujado como ejemplo de distribución siendo útiles a efectos de ordenación y escala, por cuanto es meramente decorativo, ya que la vivienda se entrega expedita, sin muebles.

