

| SUPERFICIES P. BAJOCUBIERTA VIV. 3º-2º | |
|---|---------------------------|
| | SUP. ÚTIL |
| ESTAR-COMEDOR-COCINA | 33.20m ² |
| BAÑO 3 | 3.06m ² |
| ESCALERA | 4.83m ² |
| HALL ENTRADA | 4.84m ² |
| TERRAZA | 41.53m ² |
| TOTAL S.ÚTIL | 36.27m² |
| TOTAL S.CONSTRUIDA | 52.80m² |

| SUPERFICIES TOTAL DUPLEX | |
|--------------------------|-----------------------|
| VIV. 3º-2º | |
| SUP. ÚTIL | 91.92 m ² |
| SUP. CONST. | 110.95 m ² |

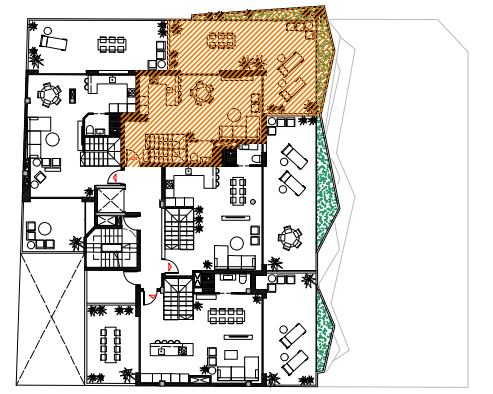

PENDIENTE DE APROBACIÓN DE LICENCIA POR EL AYUNTAMIENTO

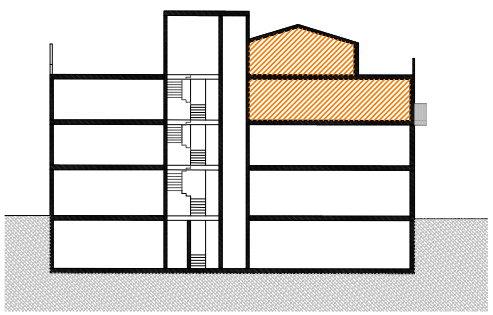

Advertencia legal:
 El presente documento no es definitivo, plano orientativo sujeto a modificaciones. Se ha elaborado conforme al anteproyecto del edificio, por lo que puede sufrir modificaciones como consecuencia de requerimientos de la administración competente, y de conformidad con la documentación complementaria oficial o por cualquier tipo de exigencias legales, y las decisiones técnicas que surgieran durante el desarrollo del proyecto necesarias para la buena ejecución de la obra.
 Todo el mobiliario, incluido el de la cocina, es únicamente informativo y esta dibujado como ejemplo de distribución siendo útiles a efectos de ordenación y escala, por cuanto es meramente decorativo, ya que la vivienda se entrega expedita, sin muebles.



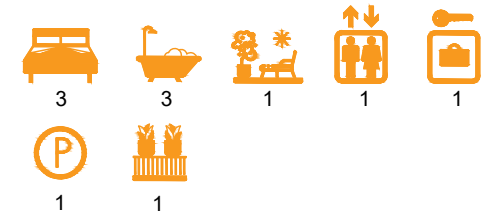
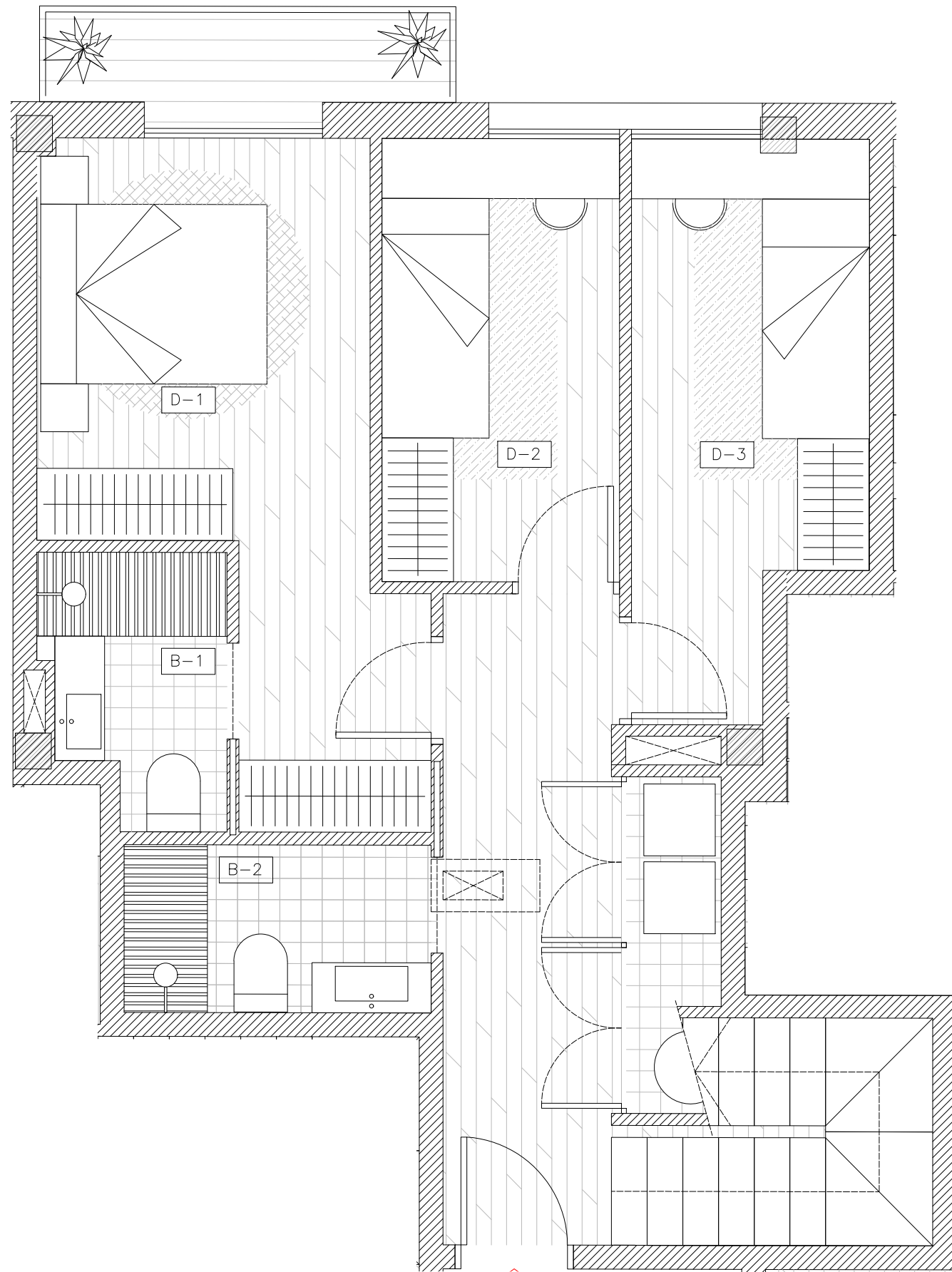

| SUPERFICIES P. SEGUNDA – VIV. 3º-2º | |
|-------------------------------------|---------------------------|
| | SUP. ÚTIL |
| HABITACIÓN 1 | 13.03m ² |
| HABITACIÓN 2 | 7.38m ² |
| HABITACIÓN 3 | 8.62m ² |
| BAÑO 1 | 3.15m ² |
| BAÑO 2 | 3.61m ² |
| LAVADERO | 2.24m ² |
| DISTRIBUIDOR | 11.10m ² |
| BALCÓN | 2.55m ² |
| TOTAL S.ÚTIL | 49.14m² |
| TOTAL S.CONSTRUIDA | 58.48m² |

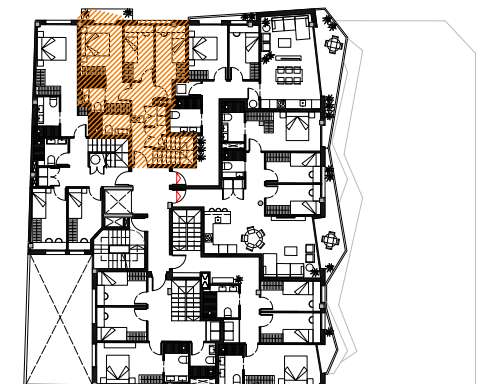
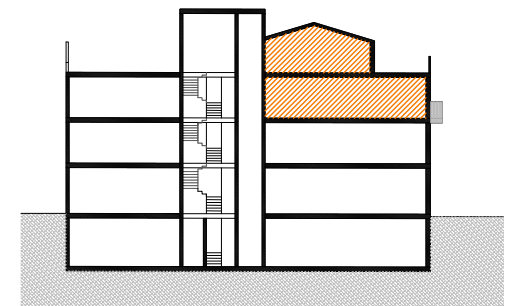

PENDIENTE DE APROBACIÓN DE LICENCIA POR EL AYUNTAMIENTO



Advertencia legal:
 El presente documento no es definitivo, plano orientativo sujeto a modificaciones. Se ha elaborado conforme al anteproyecto del edificio, por lo que puede sufrir modificaciones como consecuencia de requerimientos de la administración competente, y de conformidad con la documentación complementaria oficial o por cualquier tipo de exigencias legales, y las decisiones técnicas que surgieran durante el desarrollo del proyecto necesarias para la buena ejecución de la obra.
 Todo el mobiliario, incluido el de la cocina, es únicamente informativo y esta dibujado como ejemplo de distribución siendo útiles a efectos de ordenación y escala, por cuanto es meramente decorativo, ya que la vivienda se entrega expedita, sin muebles.

