

SUPERFICIES P. PRIMERA – VIV. 1º-2º	
	SUP. ÚTIL
ESTAR-COMEDOR-COCINA	34.44m ²
HABITACIÓN 1	14.92m ²
HABITACIÓN 2	8.23m ²
HABITACIÓN 3	10.54m ²
BAÑO 1	4.59m ²
BAÑO 2	3.71m ²
LAVADERO	2.28m ²
DISTRIBUIDOR	11.20m ²
TERRAZA	10.93m ²
TOTAL S.ÚTIL	89.92m²
TOTAL S.CONSTRUIDA	102.02m²

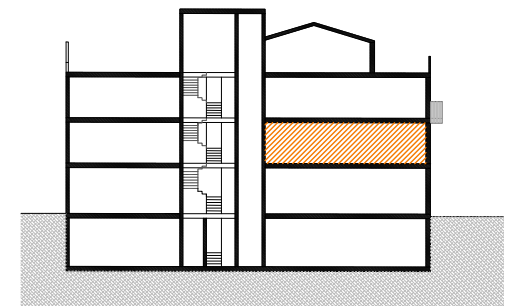

PENDIENTE DE APROBACIÓN DE LICENCIA POR EL AYUNTAMIENTO



Advertencia legal:
 El presente documento no es definitivo, plano orientativo sujeto a modificaciones. Se ha elaborado conforme al anteproyecto del edificio, por lo que puede sufrir modificaciones como consecuencia de requerimientos de la administración competente, y de conformidad con la documentación complementaria oficial o por cualquier tipo de exigencias legales, y las decisiones técnicas que surgieran durante el desarrollo del proyecto necesarias para la buena ejecución de la obra.
 Todo el mobiliario, incluido el de la cocina, es únicamente informativo y esta dibujado como ejemplo de distribución siendo útiles a efectos de ordenación y escala, por cuanto es meramente decorativo, ya que la vivienda se entrega expedita, sin muebles.

